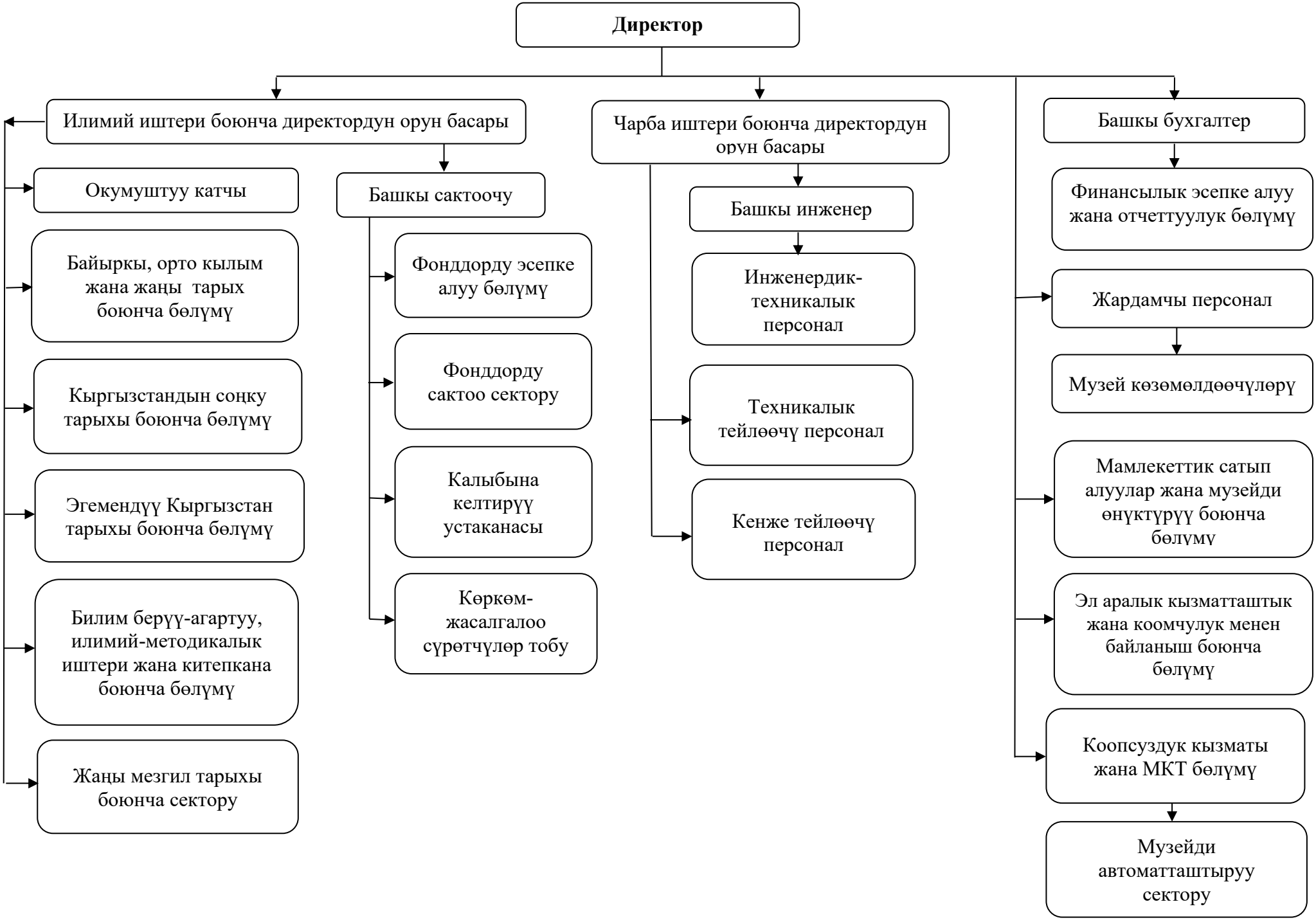Кыргыз Республикасынын Улуттук тарых музейинин структурасы